



**Paciente:** LAURA CAROLINE DE MOURA

**Idade:** 12 **Sexo:** F

**Solicitante:** Dr(a) Lucas Alberton Feler **Data de Realização:** 21/10/2024 11:30

## Análise USP

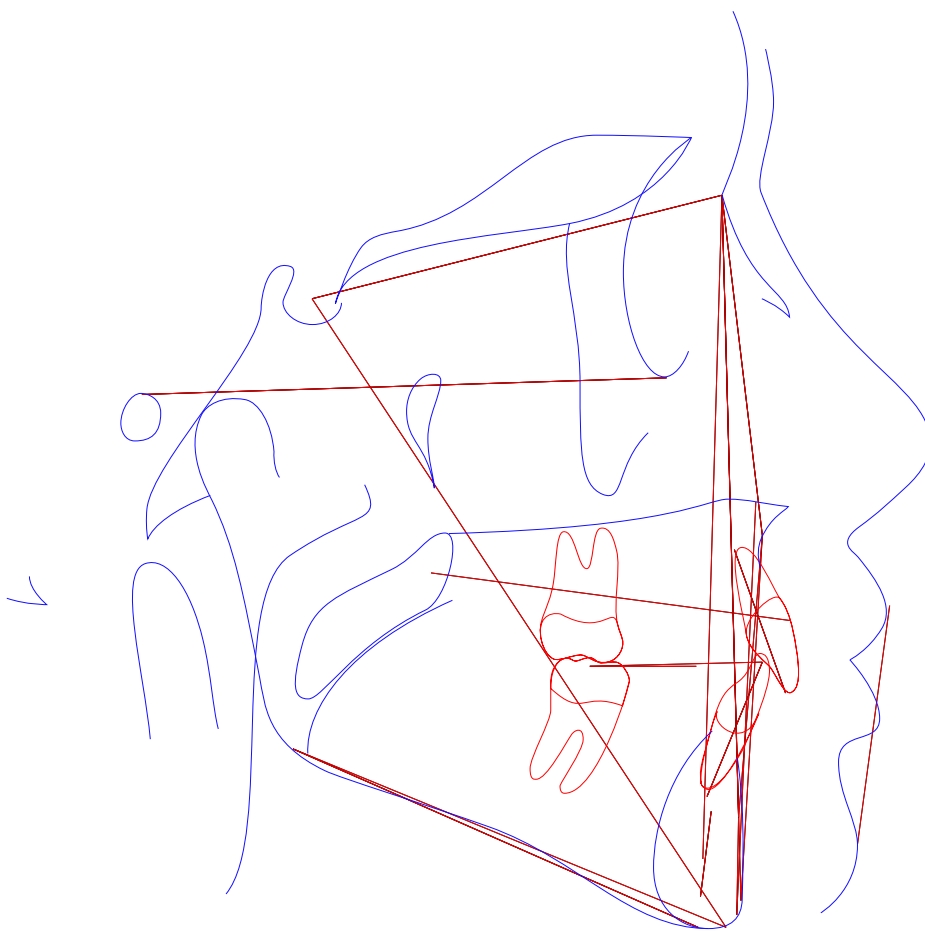



**Paciente:** LAURA CAROLINE DE MOURA  
**Idade:** 12   **Sexo:** F  
**Solicitante:** Dr(a) Lucas Alberton Feler   **Data de Realização:** 21/10/2024 11:30

Análise USP

	Fator	Valor Obtido	Padrão	Desvio	Classe	Representação Gráfica
1	N-Pog.Po.Orb (N-Pog.Po.Orb)	89,727°	88 ± 1	1,727	---	
2	NAP ((f)NA.APog)	10,135°	0 ± 2	10,135	Perfil convexo	
3	S-N.A (S-N.A)	82,606°	82 ± 2	0,606	Bom posicionamento	
4	S-N.B (S-N.B)	77,36°	80 ± 2	-2,64	Retrusão mandibular	
5	A-N.B ((A-N).(N-B))	5,246°	2 ± 2	3,246	CI II esquelética	
6	S-N.D (S-N.D)	74,184°	76 ± 0	-1,816	---	
7	N-S.Gn (N-S.Gn)	70,81°	67 ± 0	3,81	---	
8	SN.Ocl (S-N.Ppd-iii)	12,79°	14 ± 0	-1,21	---	
9	S-N.Go-Me (S-N.Go-Me)	37,948°	32 ± 0	5,948	---	
10	Go-Gn.Ocl (Go-Gn.Ocl)	22,396°	18 ± 0	4,396	---	
11	1/.1 ((Ais-lis).(Aii-iii))	137,994°	131 ± 0	6,994	---	
12	1/.NS (1/.NS)	95,466°	103 ± 0	-7,534	---	
13	/1-Orbita (/1-Orbita)	-0,867mm	5 ± 0	-5,867	---	
14	1/.NA (1/.NA)	12,859°	22 ± 5	-9,141	Incisivo superior lingualizado	
15	1/-NA (1/-NA)	0,63mm	4 ± 0	-3,37	bom posicionamento	
16	/1.NB ((iii-Aii).(N-B))	23,901°	25 ± 4	-1,099	Bom posicionamento	
17	/1-NB (iii-(N-B))	3,977mm	4 ± 0	-0,023	Bom posicionamento	
18	/1-NPog (iii-(N-Pog))	3,963mm	0 ± 0	3,963	---	
19	H.N-B (H.N-B)	9,203°	10,5 ± 1,5	-1,297	---	
20	H-Nariz (Pn-LsPog')	2,105mm	10 ± 1	-7,895	---	
21	Pog-NB (Pog-(N-B))	0,021mm	---	-7,895	---	
22	Eminência Mentoniana (B-E-Go-Me)	5,365mm	7 ± 1	-1,635	---	
23	FMIA ((Po-Or).(Aii-iii))	65,814°	68 ± 0	-2,186	---	
24	FMA ((Go-Me).(Po-Or))	25,593°	25 ± 0	0,593	---	



**Paciente:** LAURA CAROLINE DE MOURA  
**Idade:** 12   **Sexo:** F  
**Solicitante:** Dr(a) Lucas Alberton Feler   **Data de Realização:** 21/10/2024 11:30

	Fator	Valor Obtido	Padrão	Desvio	Classe	Representação Gráfica
25	IMPA ((Me-Go).(Aii-lII))	88,593°	87 ± 0	1,593	---	
26	TPi (TPi)	-1,921mm	---	1,593	---	
	Grupo					
27	/1-Linha I (Iii-P'E)	-1,979mm	0 ± 0	-1,979	---	
28	Go-Me.V-T (Go-Me.V-T)	73,399°	72 ± 0	1,399	---	
29	F.V-T (F.V-T)	81,007°	81 ± 0	0,007	---	
30	A-V-T (A-V-T)	2,318mm	3 ± 0	-0,682	---	
31	Iii-V-T (Iii-V-T)	4,57mm	6 ± 0	-1,43	---	
32	H.V-T (H.V-T)	0,495°	5 ± 0	-4,505	---	
33	NA.APog (NA.APog)	10,135°	---	-4,505	---	
34	Convexidade do Ponto A (A-N-Pog)	4,449mm	---	-4,505	---	



**Paciente:** LAURA CAROLINE DE MOURA  
**Idade:** 12   **Sexo:** F  
**Solicitante:** Dr(a) Lucas Alberton Feler   **Data de Realização:** 21/10/2024 11:30

## ANÁLISE SINTÉTICA

### Análise USP

NAP:	Perfil convexo
S-N.A:	Bom posicionamento
S-N.B:	Retrusão mandibular
A-N.B:	Cl II esquelética
1/.NA:	Incisivo superior lingualizado
1/-NA:	bom posicionamento
/1.NB:	Bom posicionamento
/1-NB:	Bom posicionamento